



Casa su due livelli di circa 300 mq

Terreno circostante mq 840 con 22 alberi d'ulivo produttivi

Terreno complessivo 1032

L'unità immobiliare è sita in Castagneto Carducci (LI), Località San Giusto e più precisamente: immobile costituito da un appartamento su due piani fuori terra, con annesso giardino, il tutto attualmente censito nel N.C.E.U. al foglio 47, mapp. 392, con scheda di variazione mod. D del 28/4/94 n. 11771

L'immobile è stato edificato antecedentemente alla data del 1/9/1967 e successivamente lo stesso è stato oggetto di condono edilizio ai sensi della L. 47/85 prot. 1382/86 del 13/12/86, con cui sono state condonate superfici per aumento di slp e cambio destinazione d'uso.

L'unità immobiliare si compone come segue:

Piano terra:

- Cucina da pranzo abitabile con caminetto e ripostiglio
- Patio esterno pranzo
- Sala da pranzo con
- Cameretta con bagno
- Soggiorno con camino
- Veranda chiusa con vetrate

Primo piano:

- Cameretta 1 posto letto
- Camera 2 letti
- Camera matrimoniale
- Cameretta con divano letto
- 2 Bagni
- Ampio terrazzo

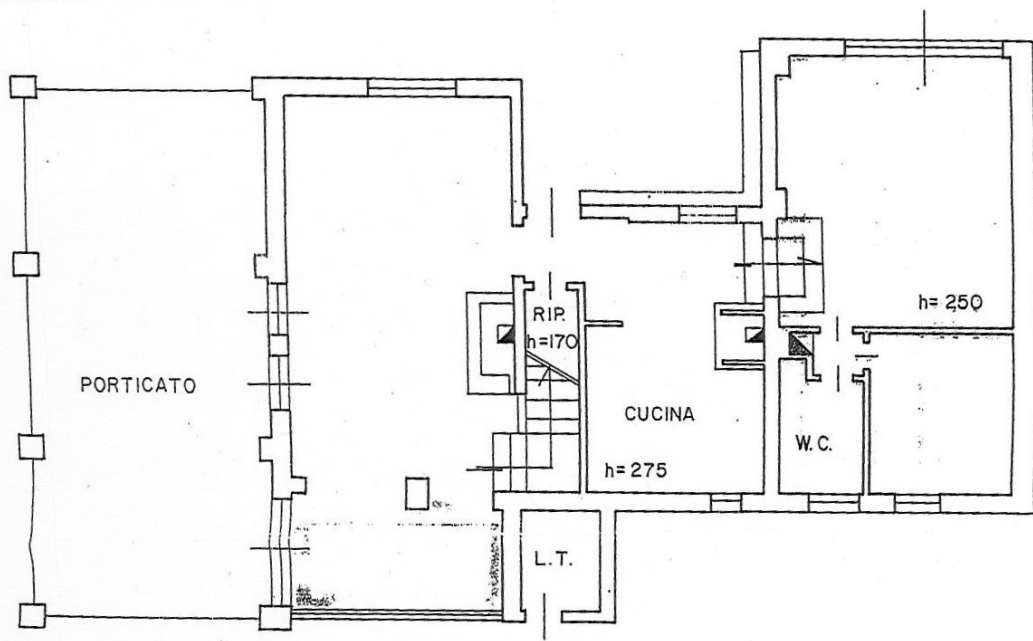

PIANTA PIANO TERRA

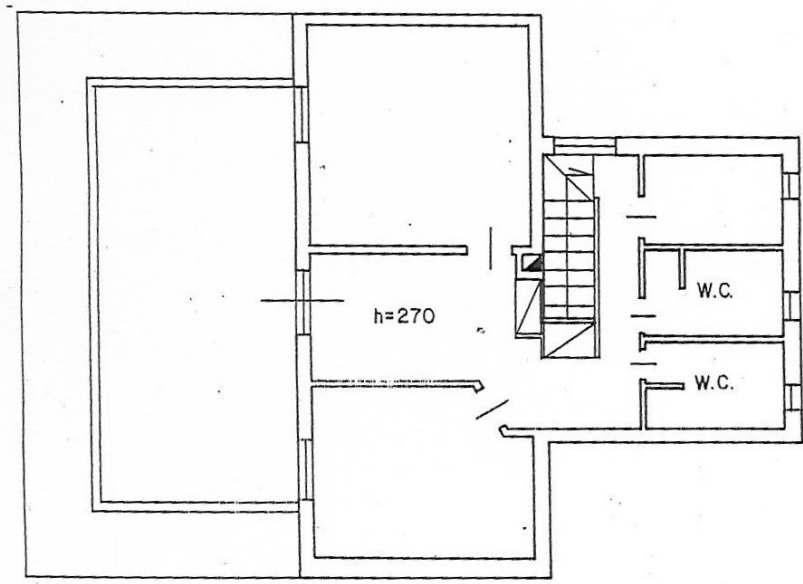

PIANTA PIANO PRIMO







